



Wanderung am Suworowweg Donnerstag, 08. August 2013

Elm – Matt – Engi – Schwanden

Suworowhaus und Gasthaus Sonne <http://www.sonne-elm.ch/>

Zum Start verschieben wir uns zum Gasthaus Sonne zu unserem Kaffeehalt. Der Weg führt uns Tal auswärts und bald biegen wir in den fünfzehn Kilometer langen Suworow-Weg ein. Wir folgen stets dem Sernf entlang bis zum Dorfrand von Matt und dort biegen wir links ab und wechseln die Talseite. Beim Landesplattenberg biegen wir rechts ab nach Engi Vorderdorf. Nun geht's durch das Dorf bis zu unserem Mittagsziel dem Hotel Hefti. Dort lassen wir uns mit einem guten Mittagessen verwöhnen. Am Nachmittag nehmen die fitten Wanderer den Weg zum Bahnhof mit dem Sernftalbahnmuseum unter die Füsse. Wir überqueren die Hauptstrasse und den Sernf und wandern weiter talwärts, am Hang dem Suworowweg entlang. Nach dem Soolsteg gibt es eine rund viertelstündige Gegensteigung, ehe sich der Weg nach Schwanden absenkt. Wir marschieren durch den östlichen Ortsteil von Schwanden zu unserem Ziel dem Hotel Schwandnerhof zum Einkehrschwung. Dort treffen wir auf die Nichtwanderer vom Nachmittag.

Geschichtliches

Ende des 18. Jahrhunderts ging es im Glarnerland weniger beschaulich zu und her. Kurz nacheinander kamen österreichische, französische und russische Truppen ins Tal. Die nicht berggewohnten Russen zogen sich damals vor den Franzosen über den Panixerpass ins Sernftal zurück. In Elm steht auch heute noch das renovierte Suworowhaus im Besitz von alt Ständerat Kaspar Rhyner. Dort hatte damals General Suworow übernachtet. Zur Geschichte <http://www.1799.ch/15201.html>

Zeittabelle, Marschzeiten und Höhenmeter

Ort	Höhe in M	Ankunft	Abmarsch	Wanderzeit
Elm Station	977	09:11	09:11	5 Minuten
Hotel Sonne	980	09:16	09:45	150 Minuten
Engi	772	12:15	14:15	145 Minuten
Schwanden	521	16:50		

Höhendifferenz 456 m (abwärts) 5 Std.

Es besteht die Möglichkeit nach dem Mittagessen mit dem Bus nach Schwanden zu fahren. Die Fahrkarte löst jeder selbst. Gegenüber dem Hotel Hefti fährt der Bus, Engi Weberei ab 16:13, Schwanden Bhf. an 16:25



Sernftalbahnmuseum

<http://de.wikipedia.org/wiki/Sernftalbahn>

Ausrüstung /Anforderungen

Wanderschuhe, Regenschutz, eventuell Sonnenschutz und Stöcke. Leichte Wanderung ohne besondere Anforderungen, Marschtüchtigkeit und etwas Ausdauer ist schon erforderlich (Distanz).

Versicherung

Ist Sache der Teilnehmer

Mittagessen im Hotel Hefti in Engi (GL)

Menü 1 Fr. 25.50	Menü 2 Fr. Fr.17.50
Salat	Salat
Glarner Netzbraten	Spaghetti an Tomatensauce
Kartoffelstock	
Gemüse	



<http://www.hotelheftiengi.ch/>

Kostenbeteiligung

Teilnehmer mit GA	Fr. 00.00
Teilnehmer mit Halbtax	Fr. 10.00
Nichtmitglieder zusätzlich einen Unkostenbeitrag	Fr. 10.00

Kollektivbillet

Wird vom Wanderleiter besorgt

Treffpunkt

Zürich HB beim Gleis 3
(Kopfende) 07.20 Uhr

Fahrplan Hinfahrt

Zürich HB		ab 07:40	RE 3859
Pfäffikon SZ		ab 08:04	
Schwanden	an 08:48	ab 08:52	Bus 109
Elm Station	an 09:11		

Fahrplan Rückfahrt

Schwanden		ab 17:31	Regio 7768
Ziegelbrücke	an 17:55	ab 18:01	IR 1786
Zürich HB	an 18:48		

Dringende Abmeldung

Beim Wanderleiter Hans Schärer 079 645 62 33

Anmeldung

per Post: Hans Schärer, Falletenbachstrasse 5, 8867 Niederurnen

per E-Mail: h.schaerer@onflow.ch

Naturwissenschaftliche Sammlungen des Kantons GL

In Engi in unmittelbarer Nähe des Hotel Hefti, befindet sich die Naturwissenschaftlichen Sammlungen des Kantons Glarus. Das Naturmuseum hat jeweils am Donnerstag von 14:00 – 17:00 Uhr geöffnet.

Der Eintritt für Erwachsene kostet Fr. 5.00.
Führungen nur auf Anfrage unter Tel. 055 642 10 81
Das wäre eine Alternative (auf eigne Kosten), für diejenigen, welche am Nachmittag nicht mehr wandern mögen.

Konservator, Roland Müller, Näfels Telefon 055 612 49 49 <http://www.hvg.ch/>

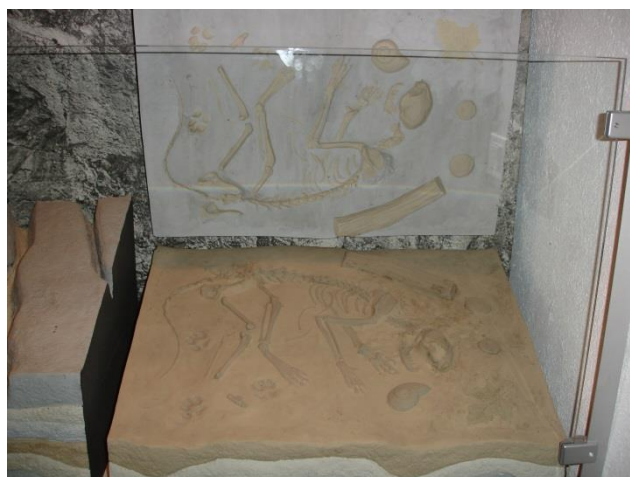

Versteinerungen Naturwissenschaftliche Sammlungen Kanton GL

Ich melde mich für die Wanderung vom 08. August an

Name _____ Vorname _____

Ich bin Mitglied Schnee und Bergsport Zürich	Ja <input type="checkbox"/>	Nein <input type="checkbox"/>
Ich besitze ein Halbtaxabo	Ja <input type="checkbox"/>	Nein <input type="checkbox"/>
Ich besitze ein GA	Ja <input type="checkbox"/>	Nein <input type="checkbox"/>
Ich nehme	Menü 1 <input type="checkbox"/>	Menü 2 <input type="checkbox"/>
Ich fahre nachmittags mit dem Bus bis Schwanden	Ja <input type="checkbox"/>	Nein <input type="checkbox"/>

Begleitperson Name _____ Vorname _____

Ich bin Mitglied Schnee und Bergsport Zürich	Ja <input type="checkbox"/>	Nein <input type="checkbox"/>
Ich besitze ein Halbtaxabo	Ja <input type="checkbox"/>	Nein <input type="checkbox"/>
Ich besitze ein GA	Ja <input type="checkbox"/>	Nein <input type="checkbox"/>
Ich nehme	Menü 1 <input type="checkbox"/>	Menü 2 <input type="checkbox"/>
Ich fahre nachmittags mit dem Bus bis Schwanden	Ja <input type="checkbox"/>	Nein <input type="checkbox"/>

Diejenigen, welche am Nachmittag nicht mehr wandern, können das Museum besuchen oder haben die Zeit zur freien Verfügung. Treffpunkt am Abend ist das Hotel Schwandnerhof beim Bahnhof Schwanden

Anmeldeschluss ist der 02. August 2013